Her Hafta Cumartesi Günleri Çıkar
Sayı: 57 29 Mayıs 1965 50 Kuruş

ZIPZIP

7 den 77 ye kadar her gencin mecmuası

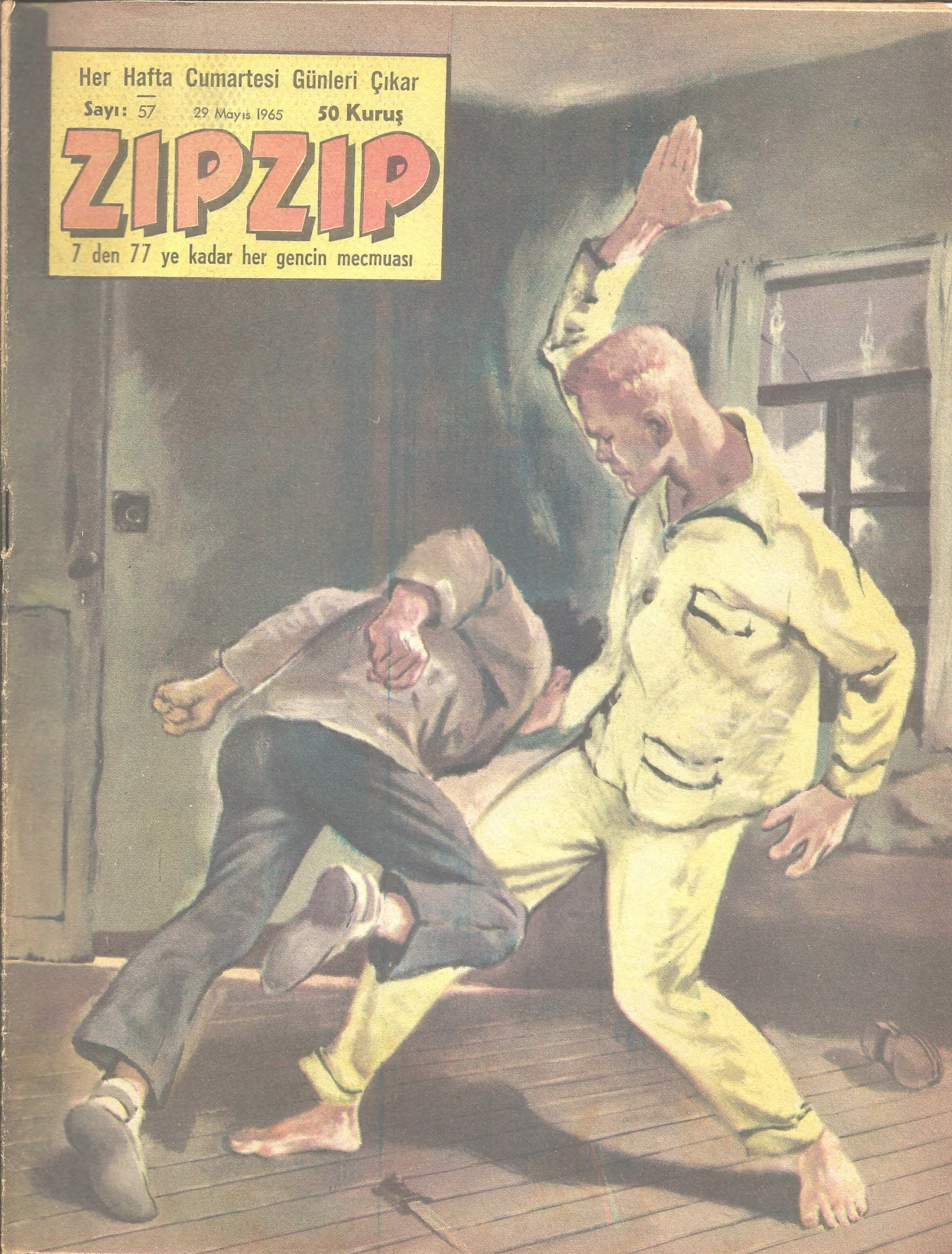

CERİ ve KÜÇÜK ŞEYTAN

Ceri, Cimi, Piyer bir turnuva dönüşü ünlü futbolcu Vensan Larşe ile tanışmışlardır. Sporcuları koruyan Bay Bertol, onları kendi evinde misafir edecek.

1

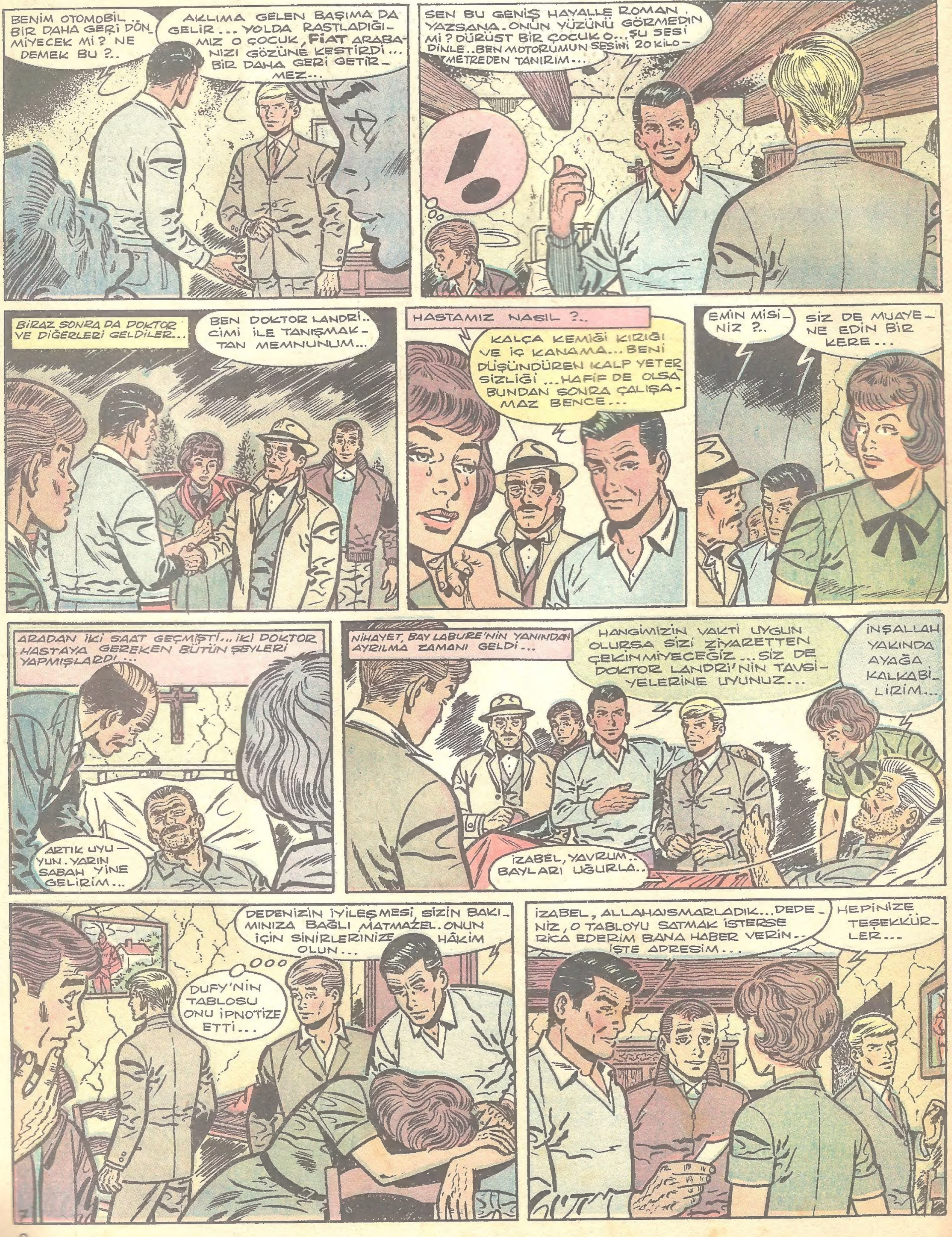

2
BEN MİLYONLARA RAZIYIM... SEVE SEVE DE ÖDERİM...
TABLOYA FAZLA DEĞER VERİYORSUNUZ...
ÖYLE DEĞİL...PAHASINI BİR BİLSENİZ...PİYASADA HEP SAHTELERİ VAR...
BAZILARI ÇALINMA...
HEPSİ DEĞİL.. SAHTE TABLOLAR, DAİMA BİLDİRİLİYOR... BUNA RAĞMEN ONLARIN DA MÜŞTERİSİ KUM GİBİ...
BÜTÜN MESELE SAHTESİYLE ASILINI AYIRT EDEBİLMEKTE...
PİYER, LÂFINI KESTİM. ARTIK YOLA ÇIKMA ZAMANIMIZ GELDİ.. BAY BERTOL BİZİ BEKLİYOR SABIRSIZLIKLA...
HAREKET ETTİLER...
147 GT75
ZAVALLILAR... ONLARI YÜZÜSTÜ BIRAKMAKLA İYİ Mİ ETTİK SANKİ...
SİZE BİR ŞEY SÖYLİYEYİM: BİZİM PİYER SİZDEN ŞÜPHELENDİ ARABAYI KAÇIRDI DİYE...
PEAGE
NE BİLEYİM BEN SİZİN BİR "AS FUTBOLCU" OLDUĞUNUZU... BİR GANGSTER SANMIŞTIM...
ÇOCUKLAR, YOL FENA HALDE KAYGAN. ŞU ZİKZAKLARA NE DERSİNİZ?..
VENSAN LARŞE, CİMİ'NİN FİAT'INI ÇALIYOR !...
ARABANIZA — KOYUNUZ 1F
DEVAMI GELECEK SAYIDA

Yaman Gazeteci Rik

Gazeteci Rik, kayıp arkadaşı Bob'u ararken korkunç olaylarla karşılaşmış, ölüm tehlikeleri atlatmıştır. Serüven devam ediyor.

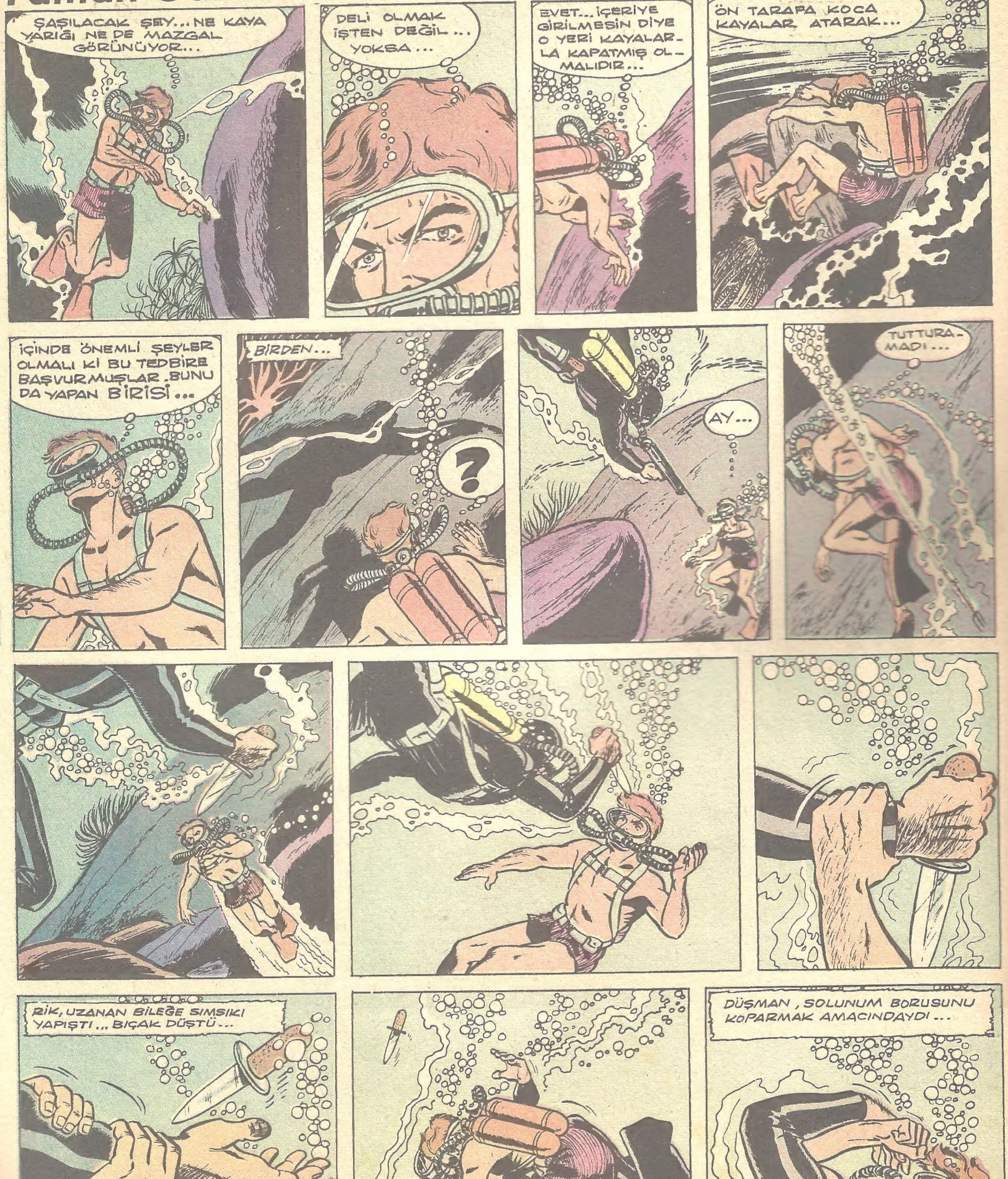

FAKAT RİK, BUNU ÖNLEDİ...
SONRA HÜCUMA O GEÇTİ...
RİK, DÜŞMANININ HESABINI ÇABUK GÖRMÜŞTÜ...
RİK, BAYGIN HALDEKİ HASMI-NI ENSESİNDEN KAVRADI...
SU YÜZÜNE ÇIKALIM ŞİMDİ... ONA SÖYLEYECEK İKİ SÖZÜM VAR...
TAMAM... BU, YABANCI DEĞİL. ESKİ BİR DOST...
KARL'MIŞ... HADİ KEN-DİNE GEL...
RİK, KARL'I AYILTMAK İÇİN SUNİ TENEFFÜS HAREKETLERİNE GİRİŞTİ...
O SIRADA VİLLANIN PENCE-RELERİNDEN BİRİNDE...
BUDALA... İŞİ, YÜZÜNE GÖZÜNE BULAŞ-TIRDI...
HAREKETE GEÇMEM LÂZIM ARTIK...
DEVAMI GELECEK SAYIDA

BEŞ YARIŞ

Vayant otomobil fabrikasının kalburüstü yarışçılarında üçü, yarışmalara katılmak üzere Amerika'ya gelmişlerdir. Con ve Stiv ekib'in favorilerdir.

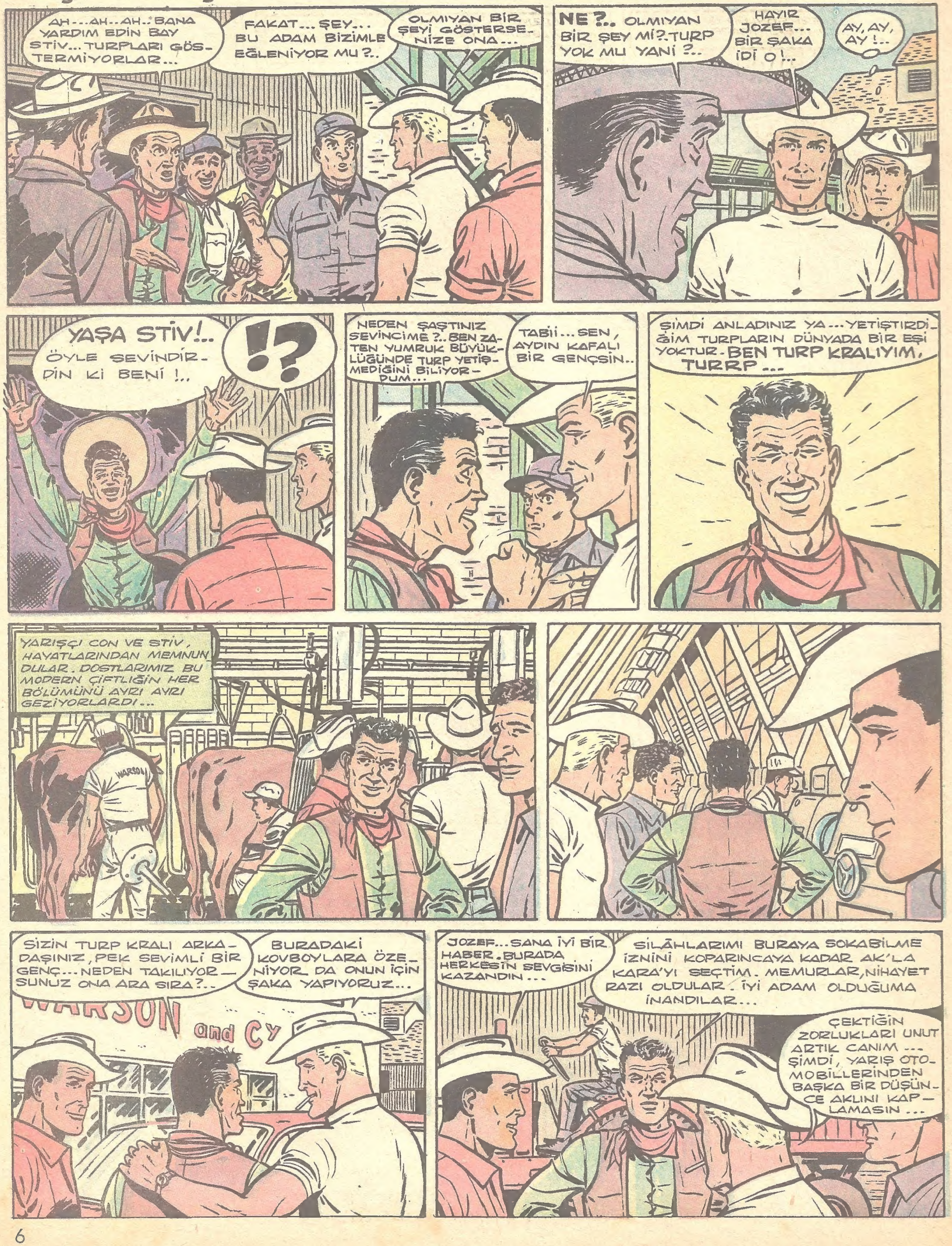

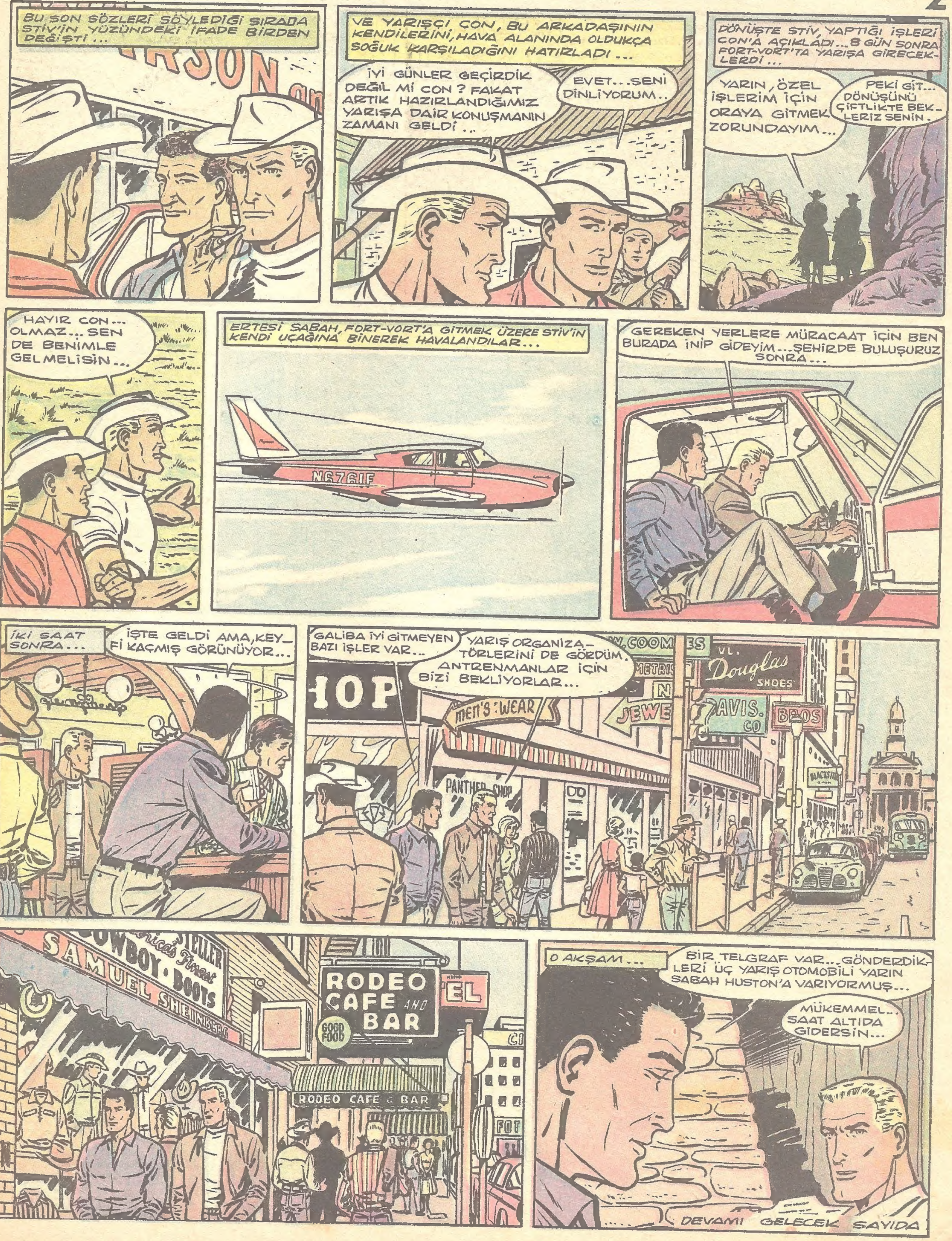
BU SON SÖZLERİ SÖYLEDİĞİ SIRADA STİV'İN YÜZÜNDEKİ İFADE BİRDEN DEĞİŞTİ ...
VE YARIŞÇI CON, BU ARKADAŞININ KENDİLERİNİ, HAVA ALANINDA OLDUKÇA SOĞUK KARŞILADIĞINI HATIRLADI ...
İYİ GÜNLER GEÇİRDİK DEĞİL Mİ CON ? FAKAT ARTIK HAZIRLANDIĞIMIZ YARIŞA DAİR KONUŞMANIN ZAMANI GELDİ ..
EVET... SENİ DİNLİYORUM..
DÖNÜŞTE STİV, YAPTIĞI İŞLERİ CON'A AÇIKLADI... 8 GÜN SONRA FORT-VORT'TA YARIŞA GİRECEKLERDİ ...
YARIN, ÖZEL İŞLERİM İÇİN ORAYA GİTMEK ZORUNDAYIM...
PEKİ GİT... DÖNÜŞÜNÜ ÇİFTLİKTE BEKLERİZ SENİN.
HAYIR CON... OLMAZ... SEN DE BENİMLE GELMELİSİN...
ERTESİ SABAH, FORT-VORT'A GİTMEK ÜZERE STİV'İN KENDİ UÇAĞINA BİNEREK HAVALANDILAR...
N6761F
GEREKEN YERLERE MÜRACAAT İÇİN BEN BURADA İNİP GİDEYİM... ŞEHİRDE BULUŞURUZ SONRA...
İKİ SAAT SONRA...
İŞTE GELDİ AMA, KEYFİ KAÇMIŞ GÖRÜNÜYOR...
GALİBA İYİ GİTMEYEN BAZI İŞLER VAR...
YARIŞ ORGANİZATÖRLERİNİ DE GÖRDÜM. ANTRENMANLAR İÇİN BİZİ BEKLİYORLAR...
Douglas SHOES
men's WEAR
SAMUEL
COWBOY BOOTS
RODEO CAFE AND BAR
GOOD FOOD
RODEO CAFE & BAR
O AKŞAM...
BİR TELGRAF VAR... GÖNDERDİKLERİ ÜÇ YARIŞ OTOMOBİLİ YARIN SABAH HUSTON'A VARIYORMUŞ...
MÜKEMMEL... SAAT ALTIDA GİDERSİN...
DEVAMI GELECEK SAYIDA

Acar Cek'in Maceraları

Acar Cek karışık bir işi aydınlatmıştır. Haydutları kanunun pençesine teslime hazırlanmaktadır. Fakat haydutlar tehlikeyi sezmişlerdir.

BU SİLÂH SESİ, HAYDUTLAR ARASINDA PANİK YARATTI...
EYVAH !.. ASKERLER...
SİLÂHLI ATLILAR OLAY YERİNE YETİŞTİLER...
ŞERİF, ONLARIN BAŞINDAYDI...
YAŞASIN... GENÇLİK GÜNLERİMİ HATIRLADIM...
FAKAT KARAŞEYTAN DA HARE KETE GEÇMİŞTİ...
HEPİNİZ YERE YATIN,..BEN İŞARET VERMEDEN ATEŞ ETMEYİN...
CEK... SİZ OKADAR SEVİNMEYİN... SON KURŞUNUMU SİZİN İÇİN HARCAYACAĞIM...
YAKLAŞAN ATLILAR HAYVANLA— RINDAN İNMİŞLERDİ...
DİKKAT ARKA- DAŞLAR!...
DEVAMI GELECEK SAYIDA

PİLOTUN SIRRI

Ünlü havacı Dan Kuper'in düşmanları, İzci IIadlı yeni uçağı kendilerine teslim etmesi şartıyle babasını serbest bırakacaklarını Kuper'e bildirmişlerdir.

1

ALO...BURASI KIYI EMNİYET... 300 METRE YÜKSEKLİKTE VE 310 DERECEDE UÇAN BİR UÇAK TESBİT ETTİK. HABERİ DUYDUNUZSA ADINIZI BİLDİRİN.
ALO...310 NO.LU BURUN ÜZERİNDEKİ UÇAĞA SESLENİYORUM.
HAYRET !.. RADARLI BİR İZLEME UÇAĞI ... ŞU HALDE BENİM, RADARLARDAN GİZLENME TERTİBATI BOZULDU, İŞLEMİYOR... NEREDEYSE BANA YETİŞECEKLER.
ALO.. BURASI DONANMA MERKEZİ... ALO..!?.
BİR CEVAP YOK... NEYSE Kİ, BÜTÜN UÇAKLARA DURUM, HABER VERİLMİŞTİ...
FENA... ŞAYET YÜKSELİRSEM, BAŞKA RADARLAR DA BENİ GÖRECEKLER. EN İYİSİ ALÇAKTAN UÇARAK YOLA DEVAM ETMEK...
DURUMDAN HABERLERİ OLAN UÇAKLAR, İZCİ II'YE YAKLAŞIYORLARDI...
OH... İŞTE GÖRÜNDÜ NİHAYET... ALO.. MERKEZ.. İZLEDİĞİMİZ UÇAK GÖRÜNDÜ... ALÇAK İRTİFADA UÇUYOR. BU, MUTLAKA ARADIĞIMIZ UÇAKTIR.. ONU EMRE İTAATE DÂVET EDECEĞİM...
EVET.. BEN DE KANGURU... AVUSTRALYA AV UÇAĞI.. 300 METRE YÜKSEKLİKTE, KUZEY, KUZEYBATI YÖNÜNDE UÇAN HÜVİYETİ BELİRSİZ UÇAĞA SESLENİYORUM... HEMEN KIYIYA DÖNMENİZİ VE YERE İNMENİZİ İHTAR EDİYORUM. AKSİ TAKDİRDE.....
EYVAH... YAKALANACAĞIM... KAÇIP KURTULMALI. RADARLARA GÖRÜNMEDEN KAÇIP KAYBOLMALI...
301
MOTOR, DAYANABİLDİĞİ KADAR HIZLA, BİR AN ÖNCE, BENİ İZLİYEN BU İYİ KALPLİ ADAMLARIN ELİNDEN KURTULMALIYIM..
FAKAT...
?!.. KAÇIYOR... KANGURU... SİZE SESLENİYORUM... KAÇIYOR... TEREDDÜT ETMEYİN... PEŞİNİ BIRAKMAYIN.. ÇABUK!
DEVAMI GELECEK SAYIDA

GİZLİ EL

Ted'in Amerikadaki başarılarını baltalıyan Allen'in maskesi nihayet düşürülmüş, Tedi-ye kurulan tuzaklar meydanançıkarılmıştır.

7

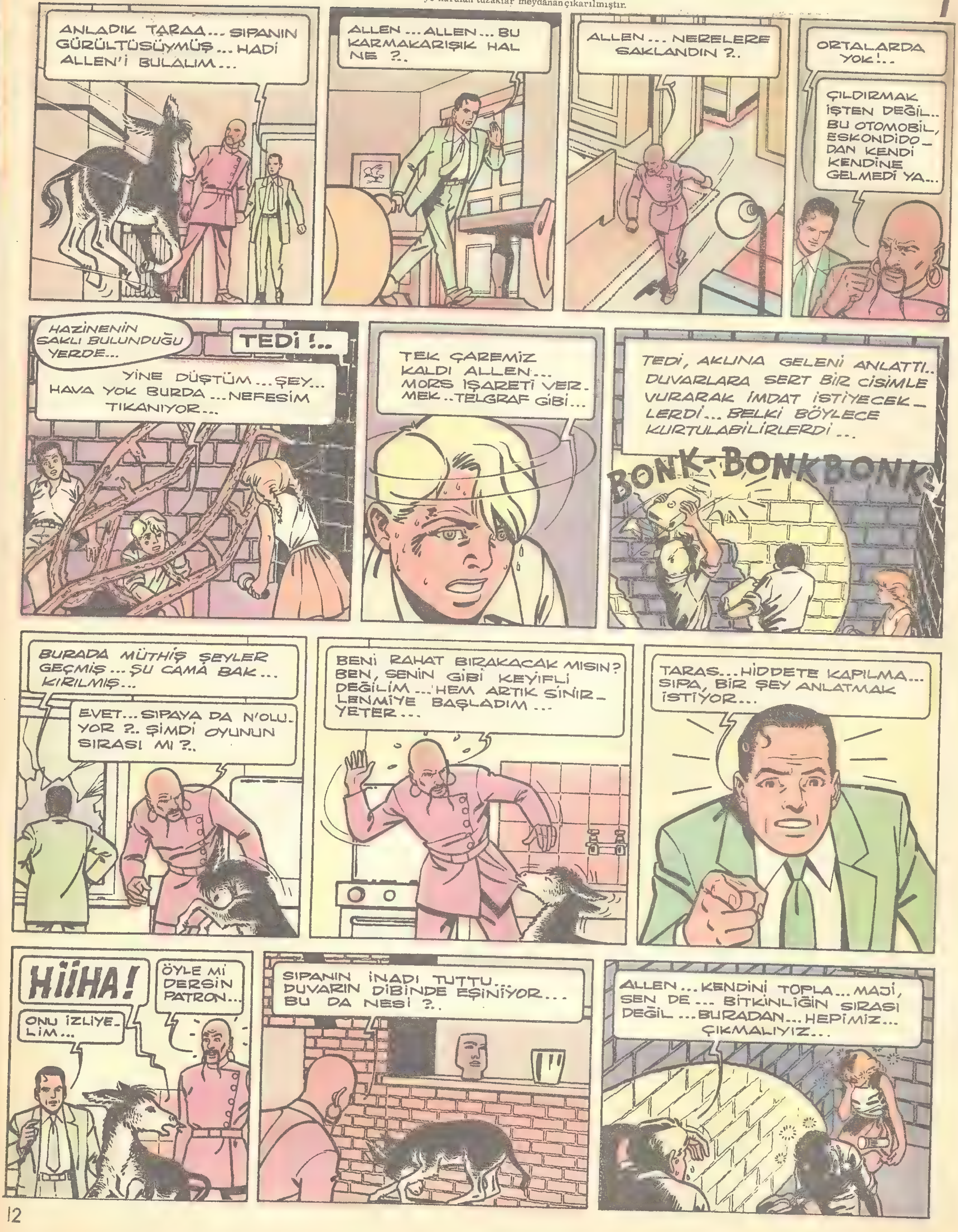

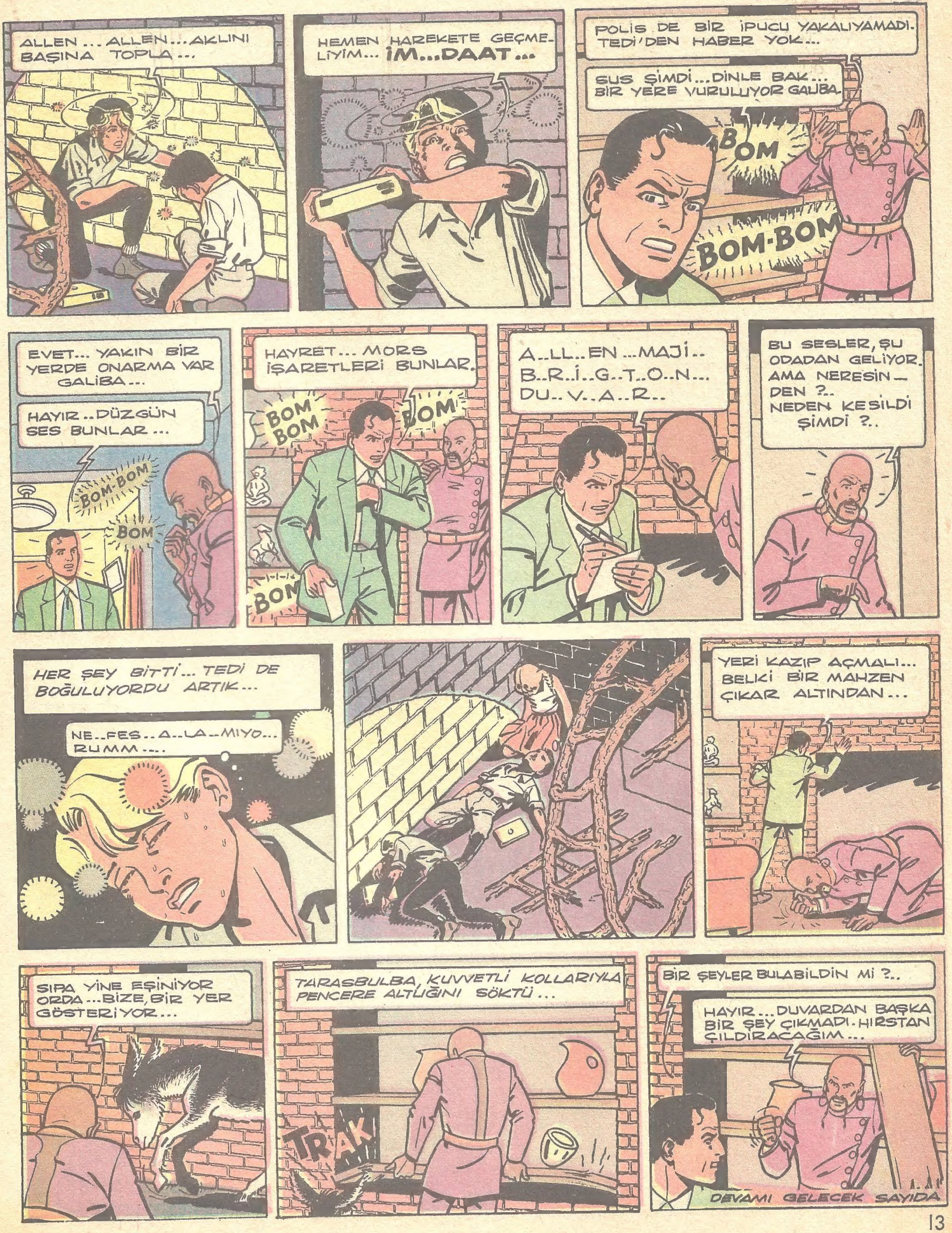
ALLEN ... ALLEN ... AKLINI BAŞINA TOPLA ...
HEMEN HAREKETE GEÇMELİYİM... İM...DAAT...
POLİS DE BİR İPUCU YAKALIYAMADI. TEDİ'DEN HABER YOK...
SUS ŞİMDİ... DİNLE BAK... BİR YERE VURULUYOR GALİBA.
BOM
BOM-BOM
EVET... YAKIN BİR YERDE ONARMA VAR GALİBA...
HAYIR .. DÜZGÜN SES BUNLAR ...
BOM-BOM
BOM
HAYRET ... MORS İŞARETLERİ BUNLAR.
BOM BOM
BOM
BOM
A..LL..EN ...MAJİ.. B..R..İ..G..T..O..N... DU.. V..A..R..
BU SESLER, ŞU ODADAN GELİYOR. AMA NERESİNDEN ?.. NEDEN KESİLDİ ŞİMDİ ?..
HER ŞEY BİTTİ... TEDİ DE BOĞULUYORDU ARTIK...
NE..FES..A..LA..MIYO... RUMM ....
YERİ KAZIP AÇMALI... BELKİ BİR MAHZEN ÇIKAR ALTINDAN...
SIPA YİNE EŞİNİYOR ORDA... BİZE, BİR YER GÖSTERİYOR...
TARASBULBA, KUVVETLİ KOLLARIYLA PENCERE ALTLIĞINI SÖKTÜ...
TRAK
BİR ŞEYLER BULABİLDİN Mİ ?..
HAYIR ... DUVARDAN BAŞKA BİR ŞEY ÇIKMADI. HIRSTAN ÇILDIRACAĞIM...
DEVAMI GELECEK SAYIDA

PERİLİ KÖŞK

Küçk Nil, Perili Köşk'ün ruh hastası olan sahibesini iyi etmiye çalışırken başına hiç ummadığı işler açılmış, hattâ hırsızlıkla bile itham edilmiştir.

1

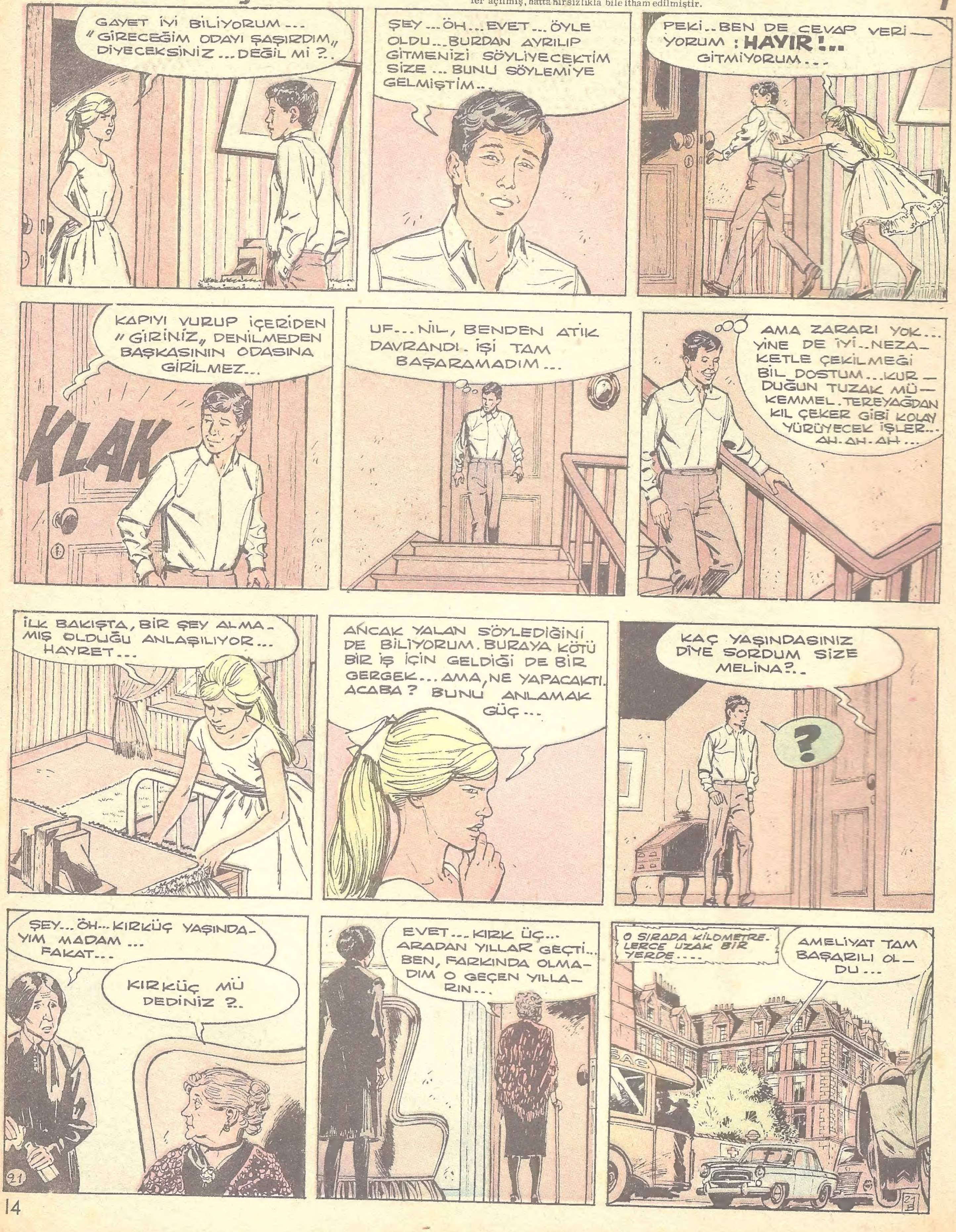

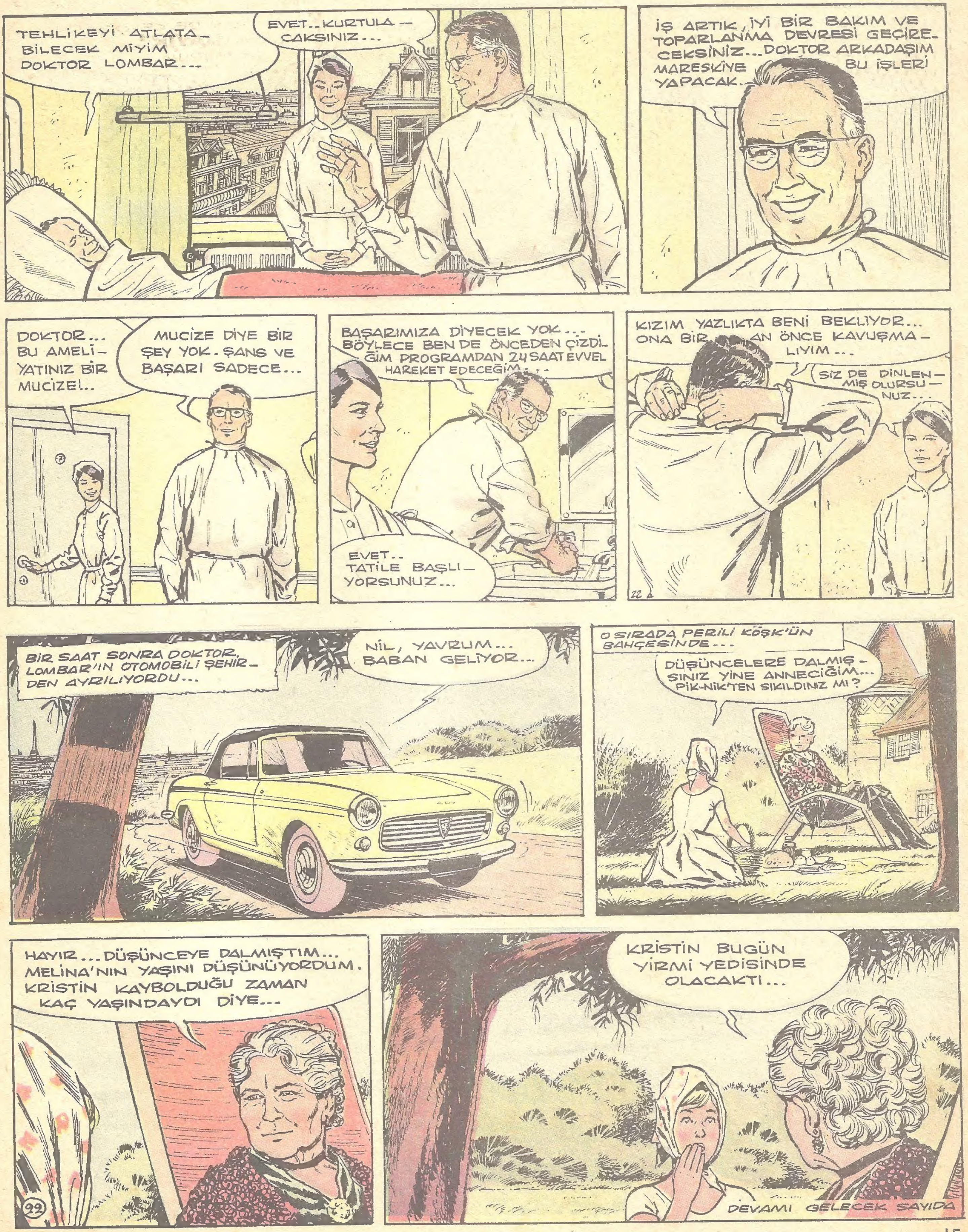
TEHLİKEYİ ATLATA-BİLECEK MİYİM DOKTOR LOMBAR...
EVET... KURTULACAKSINIZ...
İŞ ARTIK, İYİ BİR BAKIM VE TOPARLANMA DEVRESİ GEÇİRECEKSİNİZ... DOKTOR ARKADAŞIM MARESKİYE BU İŞLERİ YAPACAK...
DOKTOR... BU AMELİYATINIZ BİR MUCİZE!...
MUCİZE DİYE BİR ŞEY YOK... ŞANS VE BAŞARI SADECE...
BAŞARIMIZA DİYECEK YOK... BÖYLECE BEN DE ÖNCEDEN ÇİZDİĞİM PROGRAMDAN 24 SAAT EVVEL HAREKET EDECEĞİM...
EVET... TATİLE BAŞLIYORSUNUZ...
KIZIM YAZLIKTA BENİ BEKLİYOR... ONA BİR AN ÖNCE KAVUŞMALIYIM...
SİZ DE DİNLENMİŞ OLURSUNUZ...
BİR SAAT SONRA DOKTOR LOMBAR'IN OTOMOBİLİ ŞEHİRDEN AYRILIYORDU...
NİL, YAVRUM... BABAN GELİYOR...
O SIRADA PERİLİ KÖŞK'ÜN BAHÇESİNDE...
DÜŞÜNCELERE DALMIŞSINIZ YİNE ANNECİĞİM... PİK-NİK'TEN SIKILDINIZ MI?
HAYIR... DÜŞÜNCEYE DALMIŞTIM... MELİNA'NIN YAŞINI DÜŞÜNÜYORDUM. KRİSTİN KAYBOLDUĞU ZAMAN KAÇ YAŞINDAYDI DİYE...
KRİSTİN BUGÜN YİRMİ YEDİSİNDE OLACAKTI...
DEVAMI GELECEK SAYIDA

HIZLI İLE GOŞOLAR

Arjantin'e giden Hızlı, orada küçük cüssesiyle büyük başarılar kazanmış, herkese kendini sevdirmiştir. Ancak ona dişbileyenler de vardır.

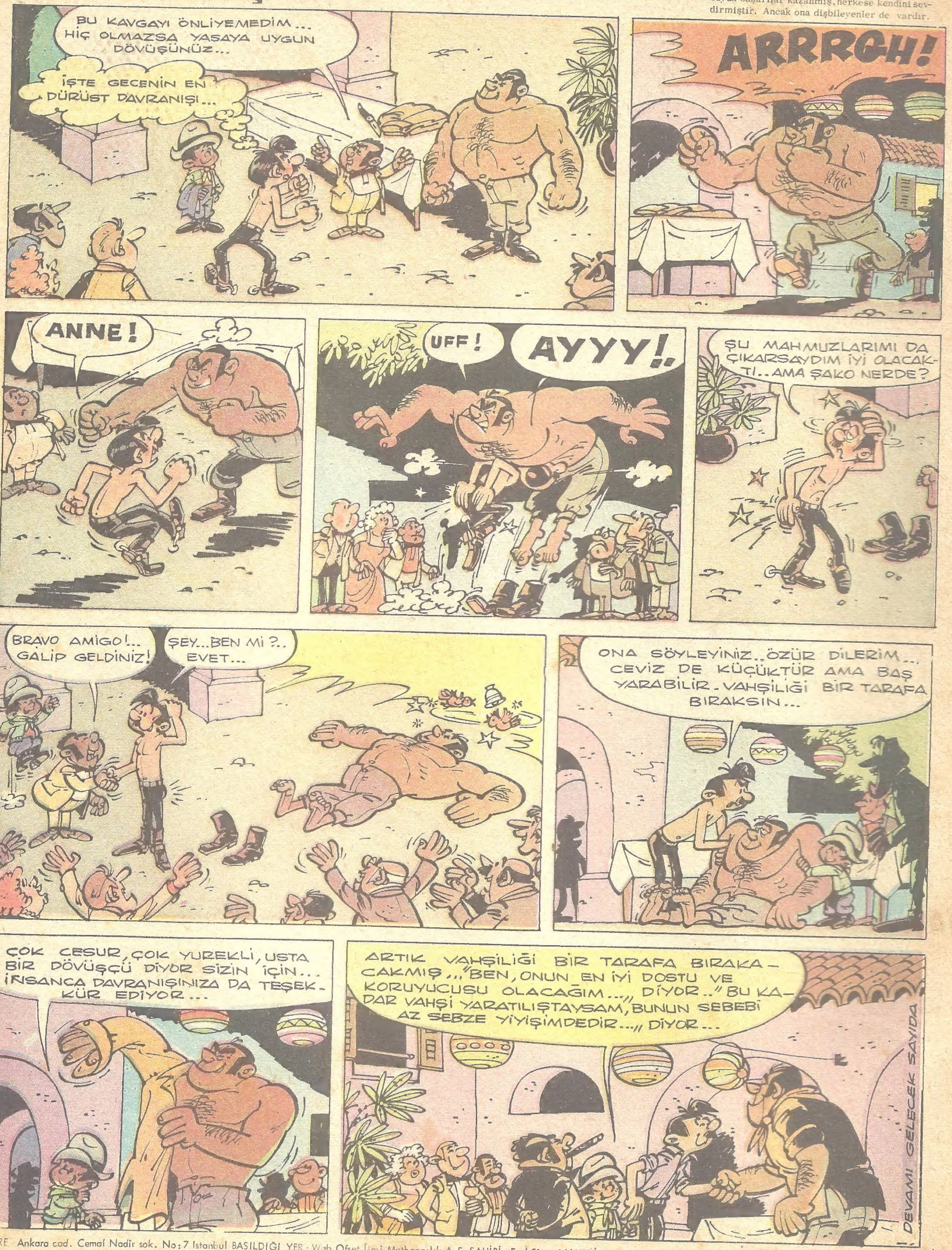

İDARE Ankara cad. Cemal Nadir sok. No: 7 İstanbul BASILDIĞI YER: Web Ofset İleri Matbaacılık A.Ş. SAHİBİ: Erol Simavi YAZI İş. Md. Arslan Baran ABONE: Senelik 24, 6 Aylık 12, 3 Aylık 6 liradır.